

Ansicht 1-1, 1:5

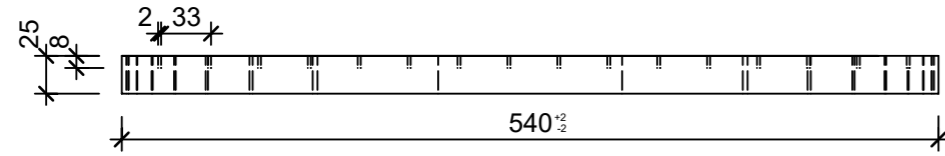

Schnitt 2-2, 1:5

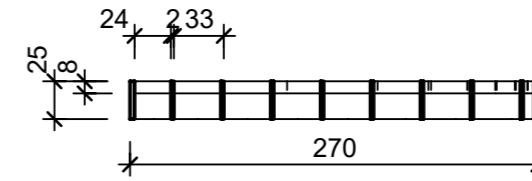

Grundriss, 1:5

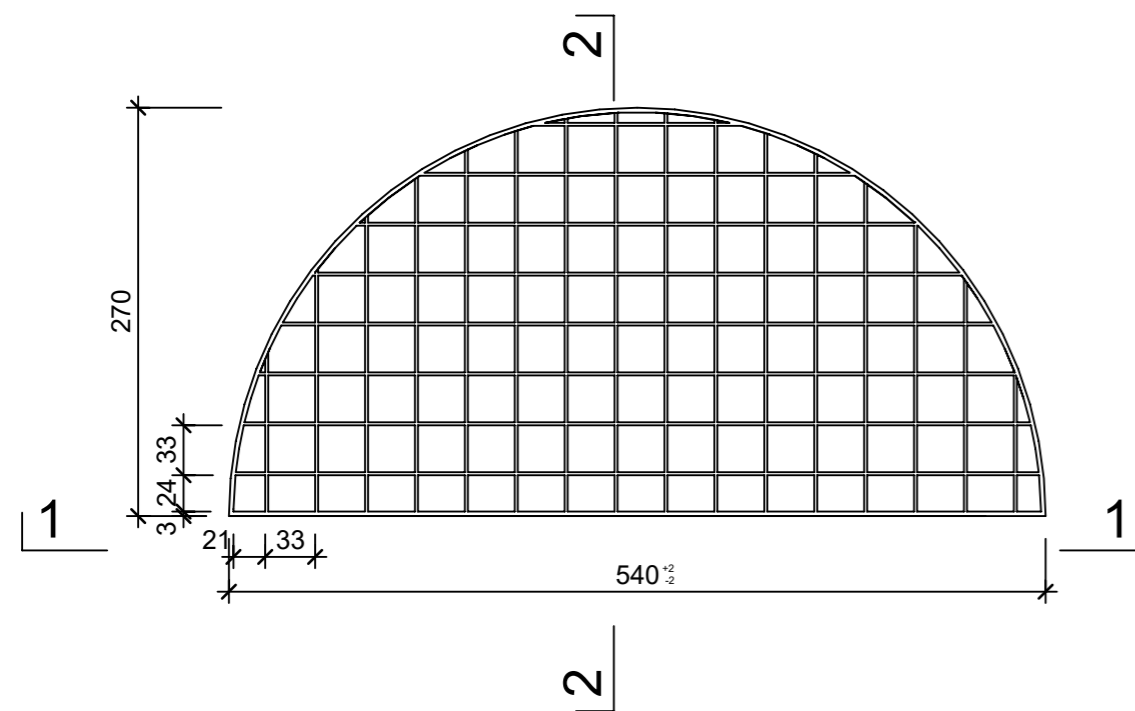

Isometrie, 1:5

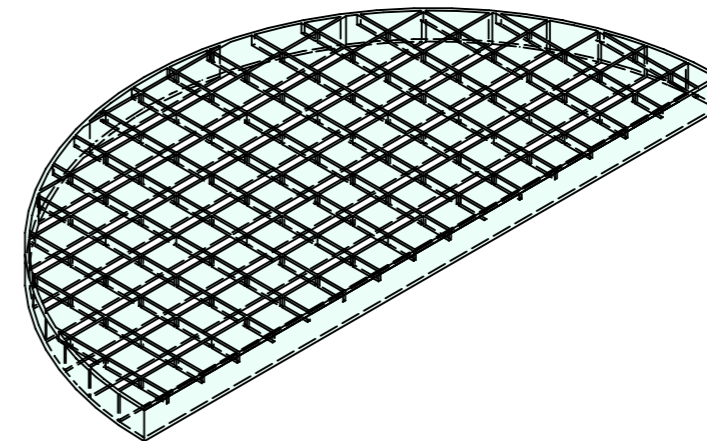

| | | | | |
|--|-----------------|--------|-----------------------------------|--------------------------|
| Rubrik: H2120 | Art.-Nr: 131615 | HW: 99 | Massstab: 1:5 | Format: A3 |
| Gitterroste | | | Gezeichnet: 02.12.2022 / trg | Geprüft: 02.12.2022 / RO |
| Gitterroste für Licht- und Entlüftungsschächte halbrund, feuerverzinkt, mit MW 33 x 33 mm | | | Änderung: 24.01.2023 / trg | Geprüft: 24.01.2023 / RO |
| | | | Änderung: / | Geprüft: / |
| | | | Änderung: / | Geprüft: / |
| L 500mm, B 250mm, H 25mm | | | Ersetzt: | |
|  CREABETON BAUSTOFF AG 6221 Rickenbach LU info@creabeton-baustoff.ch Telefon 0848 400 401 | | | Plan-Nr: H2120_131615_99_PZ_01_02 | |
| <small>Diese Zeichnung ist geistiges Eigentum des HW und darf ohne deren Einwilligung weder kopiert, vervielfältigt, weitergegeben, noch zur Ausführung benutzt werden. Art. 5 des Bundesgesetzes gegen den unlauteren Wettbewerb (UWG).</small> | | | | |