

Ansicht 1-1, 1:10

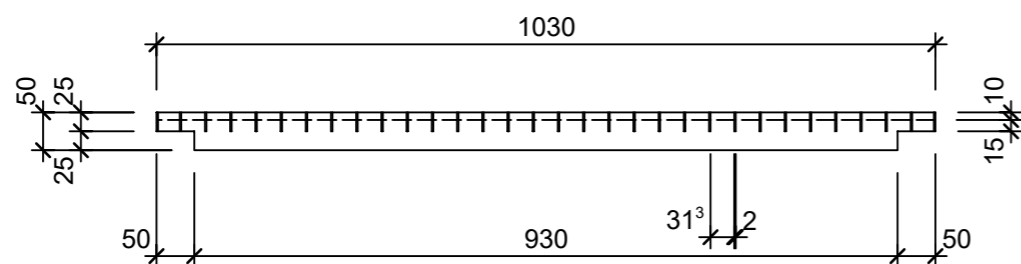

Schnitt 2-2, 1:10

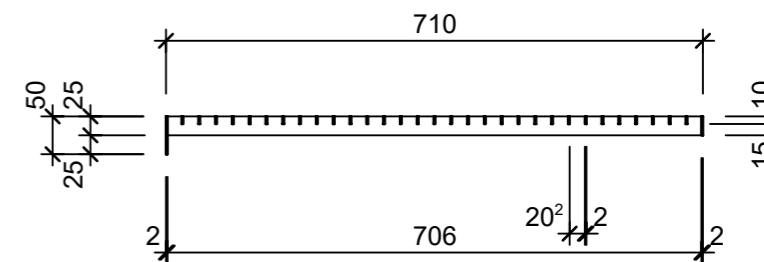

Grundriss, 1:10

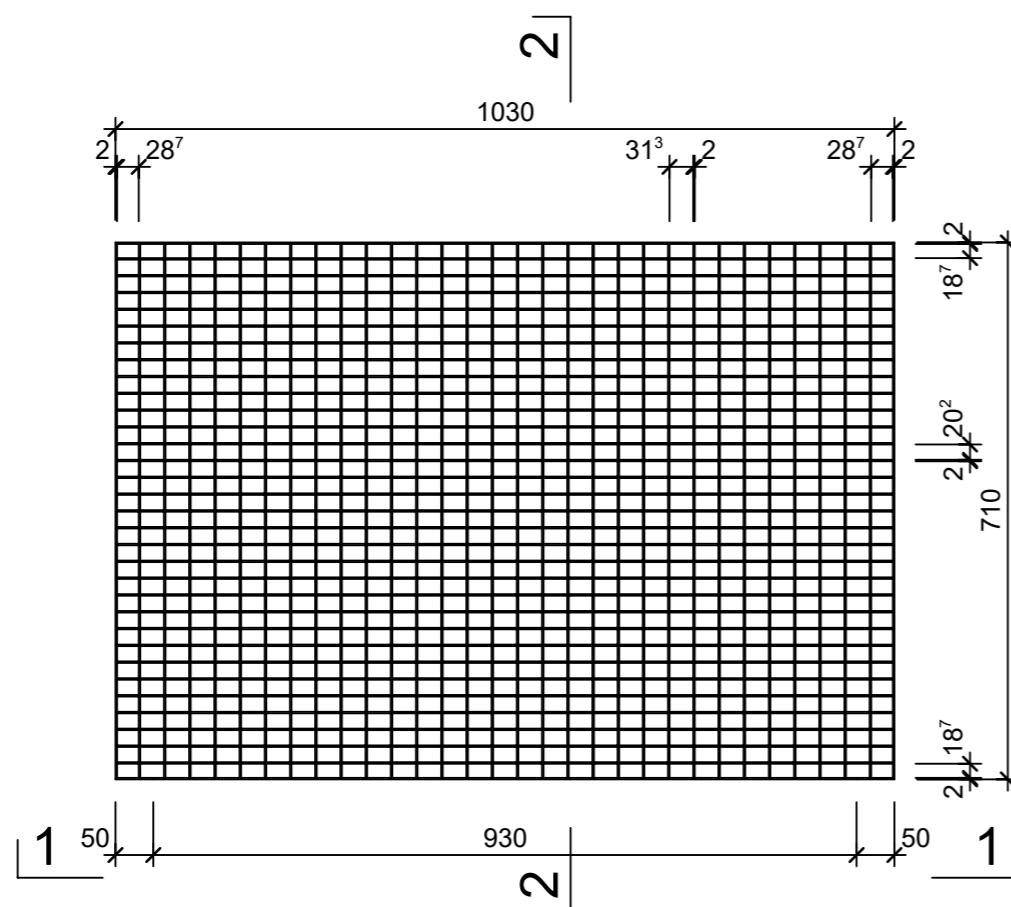

Isometrie

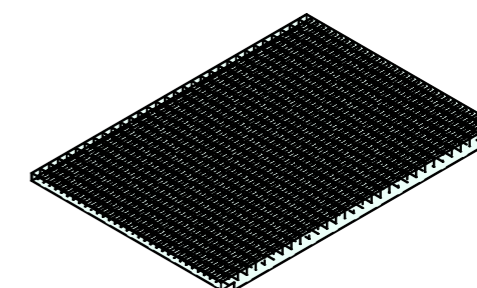

Rubrik: H2050	Art.-Nr: 112604	HW: 99	Massstab: 1:10	Format: A3
Gitterroste			Gezeichnet: 22.02.2024 / trg	Geprüft: 22.02.2024 / RO
Gitterroste für Lichtschächte begehbar feuerverzinkt, mit Steg, MW 33 x 22 mm, B 71 cm			Änderung: 15.07.2024 / rie	Geprüft: 15.07.2024 / RO
			Änderung: /	Geprüft: /
			Änderung: /	Geprüft: /
L 1030mm, B 710mm, H 25mm			Ersetzt: H2050_112604_99_PZ_01_01	
 CREABETON AG 6221 Rickenbach LU info@creabeton.ch Telefon 0848 400 401 CREABETON PRODUKTIONS AG 5201 Brugg AG			Plan-Nr: H2050_112604_99_PZ_01_02	
<small>Diese Zeichnung ist geistiges Eigentum des HW und darf ohne deren Einwilligung weder kopiert, vervielfältigt, weitergegeben, noch zur Ausführung benutzt werden. Art. 5 des Bundesgesetzes gegen den unlauteren Wettbewerb (UWG).</small>				