

Ansicht 1-1, 1:10

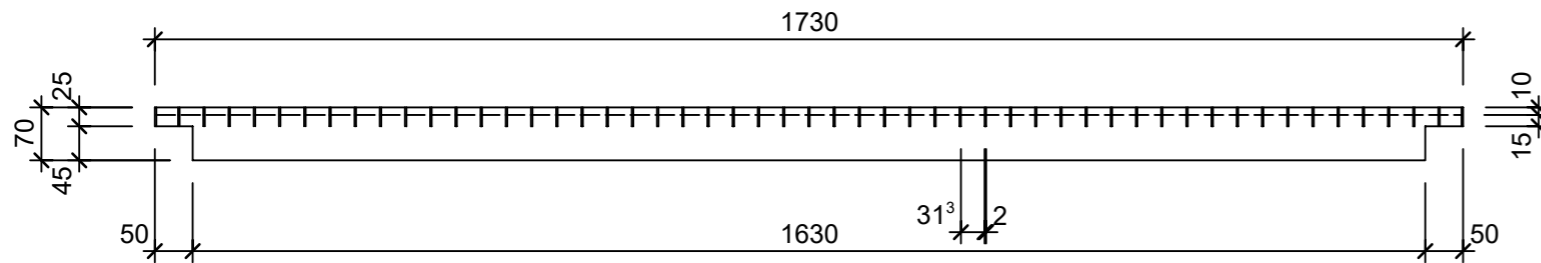

Schnitt 2-2, 1:10

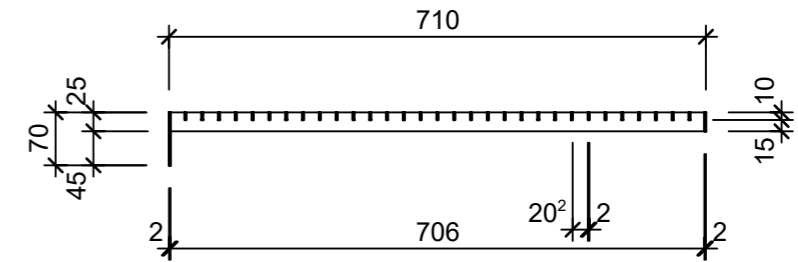

Grundriss, 1:10

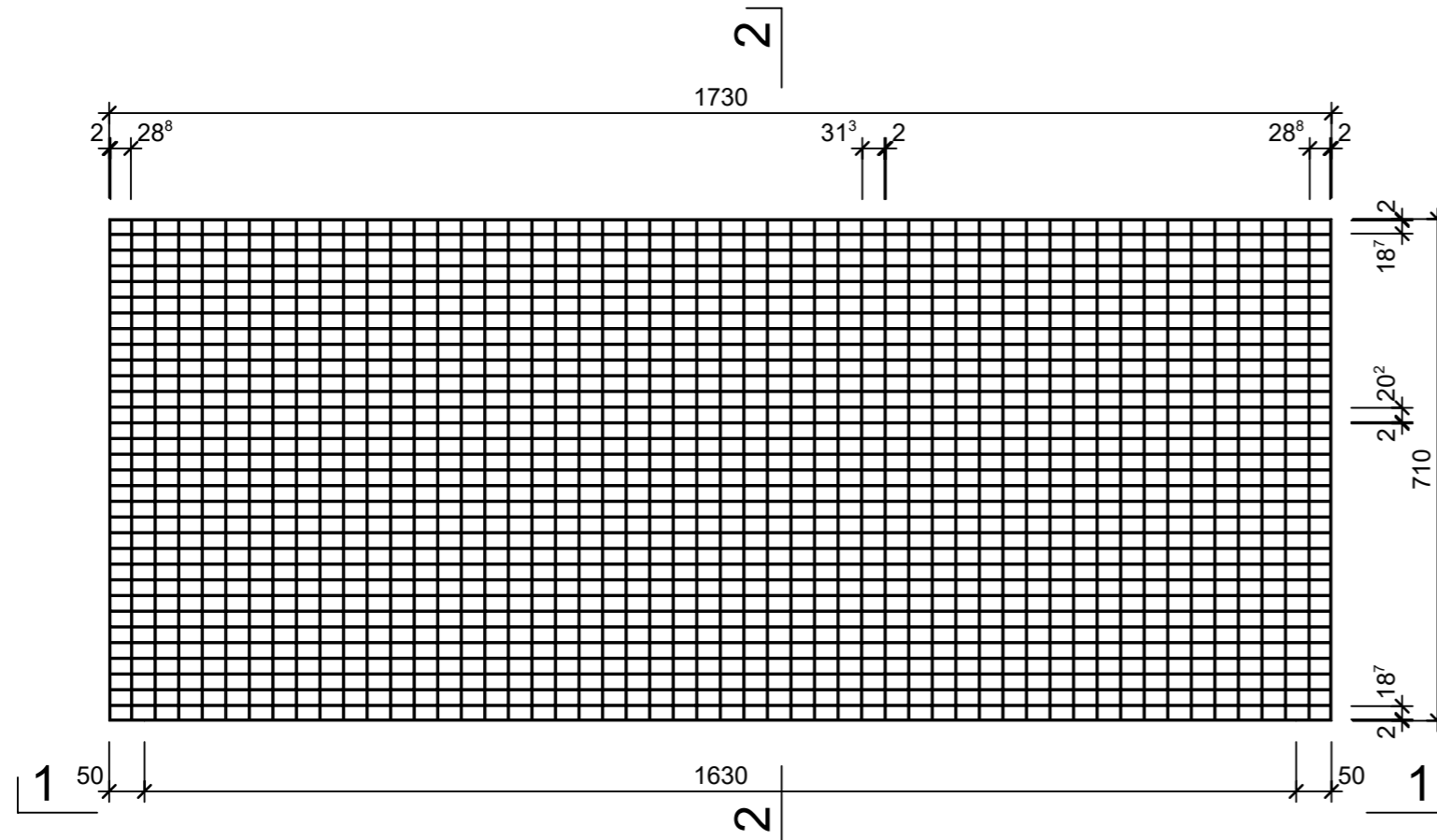

Isometrie

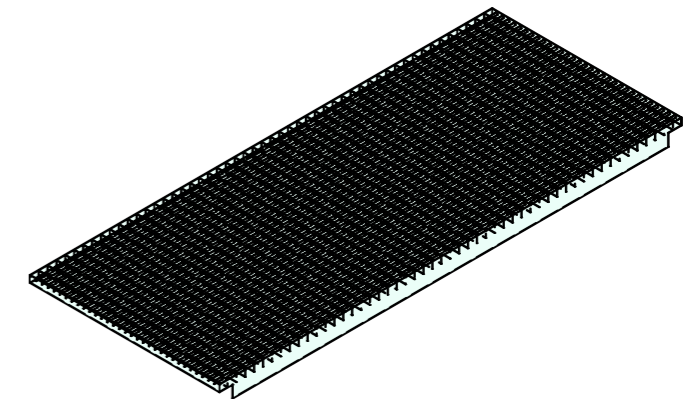

| | | | | |
|--|-----------------|--------|-----------------------------------|--------------------------|
| Rubrik: H2050 | Art.-Nr: 110857 | HW: 99 | Massstab: 1:10 | Format: A3 |
| Gitterroste | | | Gezeichnet: 22.02.2024 / trg | Geprüft: 22.02.2024 / RO |
| Gitterroste für Lichtschächte begehbar feuerverzinkt, mit Steg, MW 33 x 22 mm, B 71 cm | | | Änderung: 15.07.2024 / rie | Geprüft: 15.07.2024 / RO |
| | | | Änderung: / | Geprüft: / |
| | | | Änderung: / | Geprüft: / |
| L 1730mm, B 710mm, H 25mm | | | Ersetzt: H2050_110857_99_PZ_01_01 | |
|  CREABETON AG 6221 Rickenbach LU info@creabeton.ch Telefon 0848 400 401 CREABETON PRODUKTIONS AG 5201 Brugg AG | | | Plan-Nr: H2050_110857_99_PZ_01_02 | |
| <small>Diese Zeichnung ist geistiges Eigentum des HW und darf ohne deren Einwilligung weder kopiert, vervielfältigt, weitergegeben, noch zur Ausführung benutzt werden. Art. 5 des Bundesgesetzes gegen den unlauteren Wettbewerb (UWG).</small> | | | | |