

Grundriss, 1:20

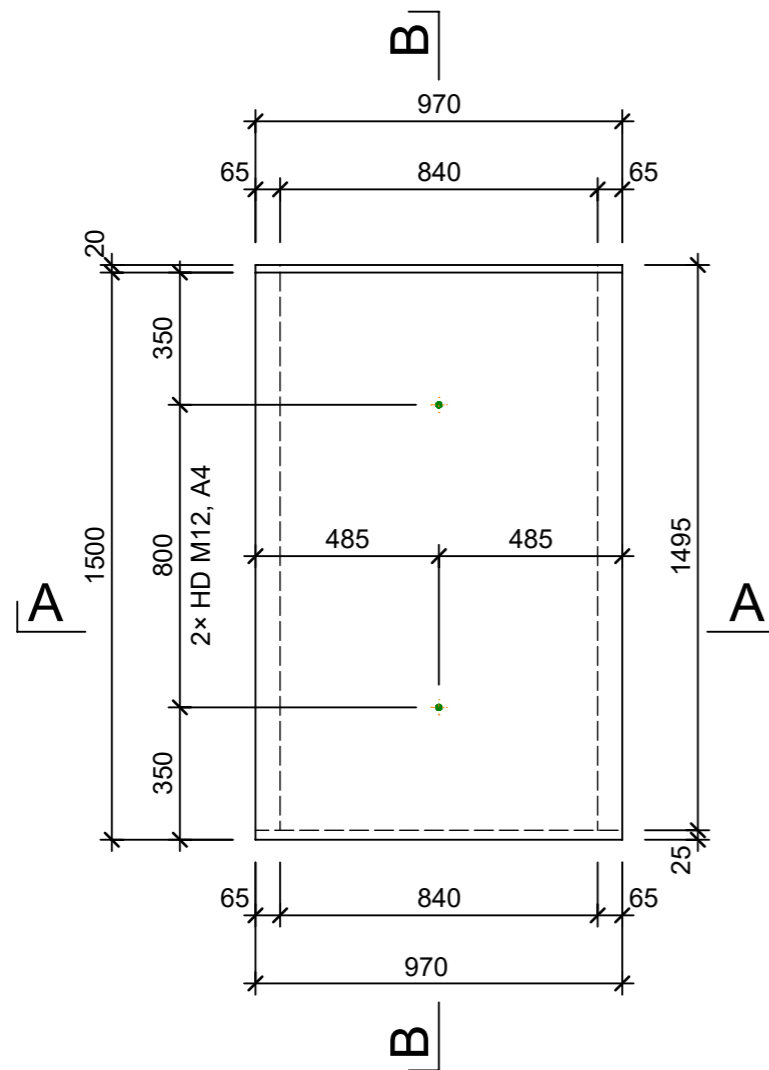

Schnitt B - B, 1:20

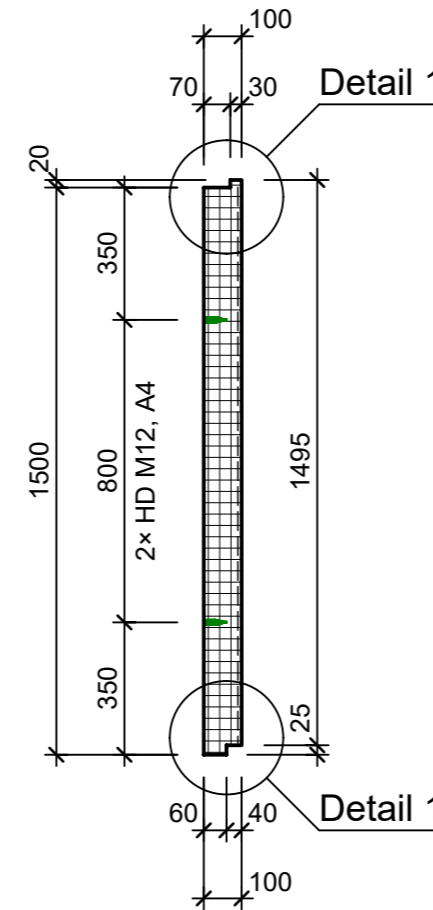

Detail 1, 1:5

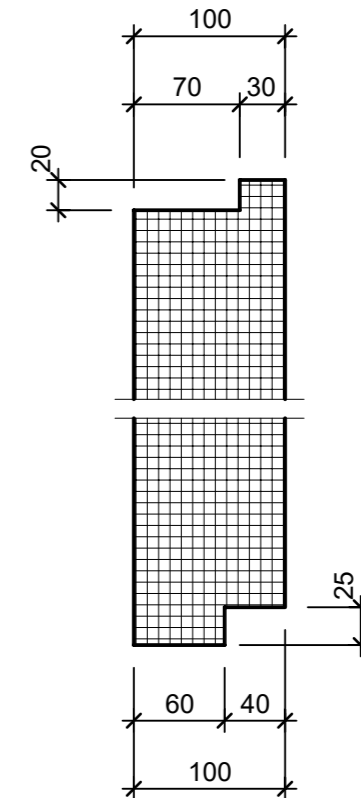

Schnitt A - A, 1:20

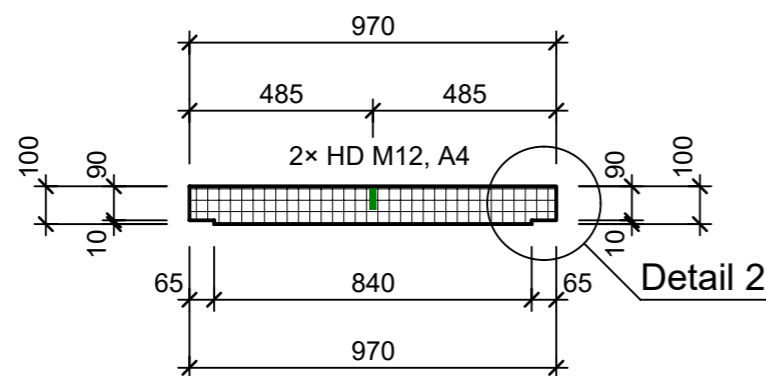

Detail 2, 1:5

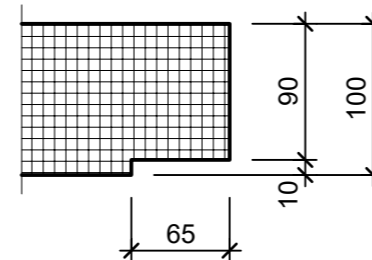

Isometrie, 1:25

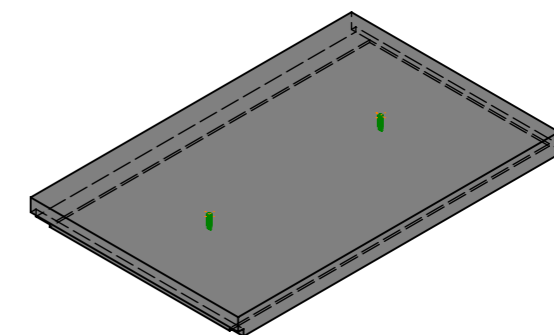

|  |                 |        |                                   |                           |
|--|-----------------|--------|-----------------------------------|---------------------------|
| Rubrik: D2002  | Art.-Nr: 136574 | HW: 23 | Massstab: 1:20 / 5                | Format: A3                |
| Rechteckkanäle   |                 |        | Gezeichnet: 18.03.2022 / tiv      | Geprüft: 21.03.2022 / Rüs |
| Werkleitungskanaldeckel Typ 06<br>bewehrt, zu Unterteil B 90 - 99cm  |                 |        | Änderung: /                       | Geprüft: /                |
|  |                 |        | Änderung: /                       | Geprüft: /                |
|  |                 |        | Änderung: /                       | Geprüft: /                |
| L 1500mm, B 970mm, H 100mm   |                 |        | Ersetzt:                          |                           |
| <b>CREABETON</b><br>CREABETON BAUSTOFF AG<br>6221 Rickenbach LU info@creabeton-baustoff.ch<br>Telefon 0848 400 401<br>Favre Betonwaren AG<br>4658 Däniken SO   |                 |        | Plan-Nr: D2002_136574_23_PZ_01_01 |                           |
| <small>Diese Zeichnung ist geistiges Eigentum des HW und darf ohne deren Einwilligung weder kopiert, vervielfältigt, weitergegeben, noch zur Ausführung benutzt werden. Art. 5 des Bundesgesetzes gegen den unlauteren Wettbewerb (UWG).</small> |                 |        |                                   |                           |